ГЕНЕРАЛЬНЫЙ ПЛАН
Красноборского сельского поселения
Холмского муниципального района Новгородской области
Положение о территориальном планировании
Карта границ населенных пунктов (в том числе границ образуемых населенных пунктов)

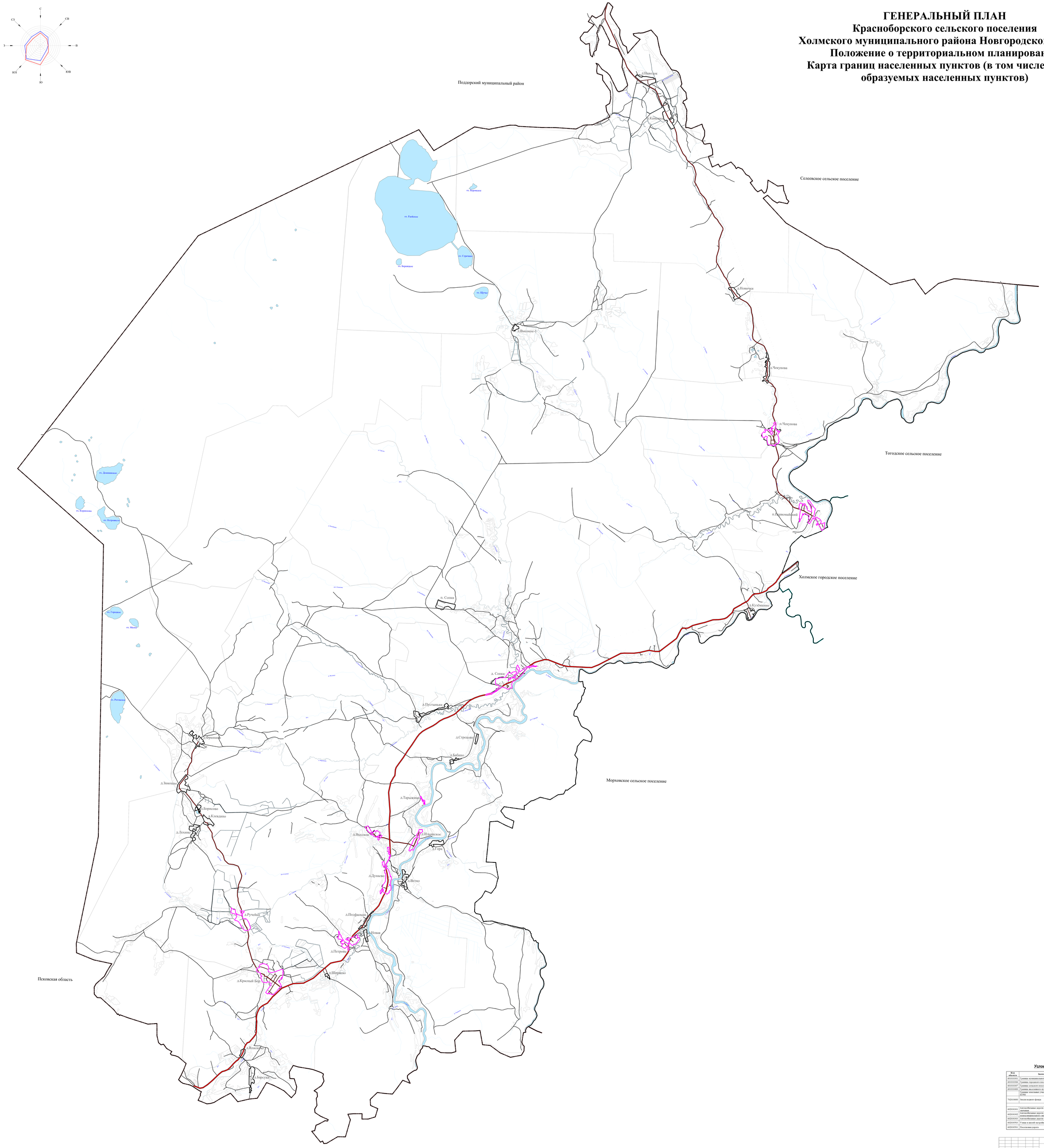

Условные обозначения:

Код объекта	Значение	Условные обозначения: существующий	Условные обозначения: планируемый
601010101	Границы муниципального района		
601010106	Границы городского поселения		-
601010107	Границы сельского поселения		-
601010400	Границы населенного пункта		
	Границы земельных участков по сведениям ЕГРН		
702010600	Земли водного фонда		-
	Автомобильные дороги		
602010102	Автомобильные дороги федерального значения		-
602010102	Автомобильные дороги регионального или межмуниципального значения		-
602010103	Автомобильные дороги местного значения		
602010703	Улицы в жилой застройке		
602010701	Пешеходная дорога		-

						125/03.08.23-ГП			
						Генеральный план Красноборского сельского поселения Холмского муниципального района Новгородской области			
Изм.	Кол.уч.	Лист	№ док.	Подп.	Дата	Карта границ населенных пунктов (в том числе границ образуемых населенных пунктов)	Стадия	Лист	Листов
Гл.архитектор		Кондратьев Е.С.					ГП	5	5
Рук. проекта		Кондратьев Е.С.							
Разработал		Шарыгейева А.А.				Масштаб 1:25000	ООО "География"		