ГЕНЕРАЛЬНЫЙ ПЛАН
Красноборского сельского поселения
Холмского муниципального района Новгородской области
Положение о территориальном планировании
Карта границ населенных пунктов (в том числе границ образуемых населенных пунктов)

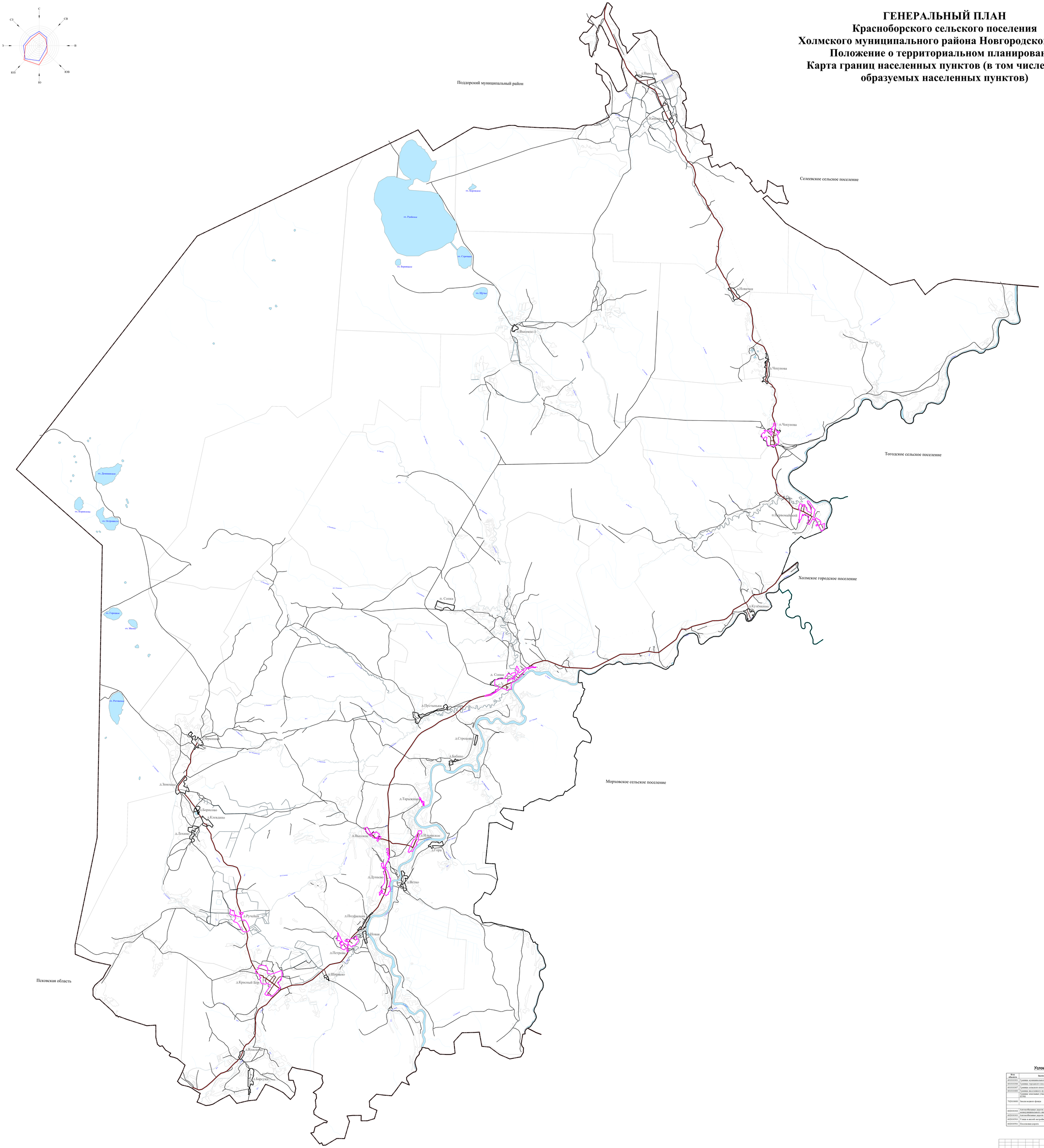

Условные обозначения:

Код объекта	Значение	Условные обозначения: существующий	Условные обозначения: планируемый
603101001	Граница муниципального района		-
603101006	Граница городского поселения		-
603101007	Граница сельского поселения		-
603101009	Граница населенного пункта		-
	Граница земельных участков по сведениям ЕГРН		
702010000	Земли водного фонда		-
	Автомобильные дороги		
602010102	Автомобильные дороги регионального или межмуниципального значения		-
602010103	Автомобильные дороги местного значения		-
602010503	Улица в жилой застройке		
602010501	Поселковая дорога		-

						125/03.08.23-ГП			
						Генеральный план Красноборского сельского поселения Холмского муниципального района Новгородской области			
Изм.	Кол.уч.	Лист	№ докум.	Подп.	Дата				
Гл. директор	Кузьмина Е.С.					Карта границ населенных пунктов (в том числе границ образуемых населенных пунктов)	Стадия	Лист	Листов
Рук. проекта	Кузьмина Е.С.						ГП	1	3
						Масштаб 1:25000	ООО "География"		
Разработал	Шарлобатова А.А.								